

# うだつの町家のおひな様・五月節句

2012年2月11日祝(土)~4月3日(火)・4月中旬~5月6日(日)

スタンプラリー 期間:2月11日祝(土)~4月3日(火) 午前10時~午後4時 (時間・休日は各所により異なります。ご容赦ください。一部入館料が必要な施設があります。)

観光協会「番屋」及び一部の参加店にて手書き和紙製のスタンプ台紙(200円)をお買い求め下さい。20個以上集めた方には抽選会場(※1)にて「その場でくじ引き」に参加頂けます。  
 (※1)抽選会場(お店)は町並みに何軒もあります。探してみよう! ※定休日及び留守の際はスタンプはもらえません。  
 おひな様期間のみ 子どもさん(小学生以下)の購入及び参加、抽選は交通安全面への配慮から保護者同伴とさせていただきます。

## シークレット・デー 2月11日(土)とおひな様期間中の?月?日

当日はどんなイベントがあるのか?どんな事が起こるのか?それは来てからのお楽しみに!  
 場所/うだつの上がる町並み一帯及びその周辺  
 時間/10:00頃~終わるまで  
 主催/美濃ゆめまち会

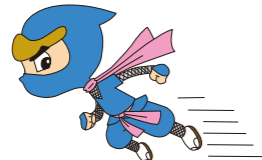

お問い合わせ  
 美濃市観光協会 TEL.0575-35-3660

## 和紙手芸体験 期間:3月1日(木)~4月2日(月)(火曜休み)

素朴であたたかい結び雛を作ってみませんか?  
 場所/山田家ギャラリー  
 所要時間/30分~60分  
 会費/300円(材料代込み)



お問い合わせ  
 山田家ギャラリー(期間中のみ) TEL.0575-35-2727

## クラシックカーミーティング in 美濃 3月25日(日)

30年以上前の名車・旧車が一堂に集まります。  
 パレードは感動ものです。当日ボランティア募集中。  
 ※クラシックカーをお持ちの方で参加希望の方は下記事務局までお問い合わせください。  
 場所/観光ふれあい広場/途中町並みパレードあり  
 時間/午前10時~午後3時 主催/美濃クラシックカー同好会



お問い合わせ  
 事務局 TEL.0575-33-0830(古黒見堂)

## 市民茶会 4月22日(日)

場所/旧今井家住宅 時間/9:30~15:30  
 会費/2席 800円  
 主催/美濃市茶道連盟



お問い合わせ  
 旧今井家住宅 TEL.0575-33-0021

## 第6回うだつの上がるアコースティックLIVEコンサート 5月6日(日)

場所/ポケットパーク(観光協会前) ※雨天の場合 山田家ギャラリー  
 時間/午前11時~午後3時 観覧料/無料  
 主催/美濃市観光協会 共催/ギター工房Woodyblues



お問い合わせ  
 美濃市観光協会 TEL.0575-35-3660

## 着物を着て歩きましょう 期間:通年

レンタル着物一式、着付けつき  
 男性用もあります。カップルでどうぞ!  
 手ぶらでお越し下さい。  
 会費/1,500円(予約可)  
 ※おひな様、五月節句期間中利用者にはお菓子プレゼント



お問い合わせ  
 「せびあ会」着物着付け TEL.090-3934-3443

## むかし着物で雛めぐり&「うだつで着物」フォトコンテスト

期間:3月24日(土)・25日(日)  
 なつかしの着物を着てうだつの町並みを歩きましょう。  
 着付け会場/観光協会2階  
 レンタル/1回 1,000円(着物・着付け込み) 事前申し込みにて先着20名  
 主催/美濃ゆめまち会  
 フォトコンテスト  
 参加にはエントリーが必要です(当日OK)  
 詳細はこちらまで <http://www.facebook.com/minoyumemachikai>



お問い合わせ  
 美濃市観光協会 TEL.0575-35-3660

## 美濃まつり 期間:4月14日(土)・15日(日)

花みこし 4月14日(土) 午前9時~午後3時30分/市街地  
 午後1時頃/総練り 広岡町交差点  
 山車・練り物 4月15日(日) 午後1時~八幡神社  
 流し仁輪加 4月14日(土)・15日(日) 夕暮れ~/市街地及びコンクール会場



お問い合わせ  
 美濃市観光協会 TEL.0575-35-3660  
 ※天候等により変更・中止の場合があります

## ねむり財宝市 期間:4月28日(土)~5月6日(日)

各家庭で不要になった品物を販売いたします。  
 思いがけない掘り出し物が見つかるかも! ぜひお寄りください。  
 場所/旧名鉄美濃駅構内  
 時間/午前10時~午後5時 主催/美濃ゆめまち会  
 おもちゃの不用品大募集...詳しくは下記までお問い合わせください。



お問い合わせ  
 TEL.090-2260-5246(市原)

## 美濃流し仁輪加 実演会 期間:5月3日祝(木)・4日祝(金)・5日祝(土)

大人気の美濃市伝統芸能、世相を風刺した即興劇です。  
 ゴールデンウィークは美濃の町で笑いに包まれよう。  
 場所/ポケットパーク(観光協会前)  
 時間/午前11時00分~、午後1時00分~、  
 午後2時00分~(各30分程度) ※雨天の場合 小坂家住宅  
 観覧料/無料 協力/美濃市仁輪加連盟



お問い合わせ  
 美濃市観光協会 TEL.0575-35-3660

# うだつの町家のおひな様・五月節句協賛店

- |  |   |  |   |  |
|--|---|--|---|--|
| 和紙照明器具販売<br><b>あかり館 彩-いろどり-</b><br>TEL:0575-33-0010<br>美濃市加治屋町1962-1           | むくり屋根の和食処<br><b>朝田屋</b><br>TEL:0575-33-0078<br>美濃市常盤町2263-3   | パティスリー<br><b>Abeille. S</b> (アベイエ・エス)<br>TEL:0575-31-0220<br>美濃市相生町2248          | 低温酒庫で全国の地酒を責任貯蔵<br><b>今廣酒飯店</b><br>TEL:0575-33-0018<br>美濃市相生町2205                       | ギター工房<br><b>Woodyblues</b><br>TEL:090-6762-5039<br>美濃市常盤町2274-6  |
| 掛軸・額・屏風・襖<br><b>大石華表堂</b><br>TEL:0575-33-0648<br>美濃市泉町1877                     | 美濃の若鮎 実演中<br>御菓子所 <b>小川屋</b><br>TEL:0575-33-0029<br>美濃市依町2115-2   | 桜いろいろ<br>御菓子処 <b>信洲屋本店</b><br>TEL:0575-33-0300<br>美濃市加治屋町2027-4                  | サイフォン・コーヒーの店<br><b>カフェ・ピエロ</b><br>TEL:0575-35-2397<br>美濃市常盤町2459-1                      | 料理旅館 隠れ家の「楓の間」好評<br><b>河鹿荘</b><br>TEL:0575-33-1145<br>美濃市港町3946  |
| 古布・ちりめん細工・生活骨董<br>ギャラリーひなぎく<br>TEL:090-4858-7707<br>美濃市常盤町2301-8               | 飛騨牛・うだつコロッケ<br><b>喜楽精肉店</b><br>TEL:0575-33-1258<br>美濃市依町2147  | 手打ちそば処<br><b>幸来家</b><br>TEL:0575-35-3800<br>美濃市加治屋町1961-1                        | 珈琲と生活骨董みやげ<br><b>古黒見堂(こくろみどう)</b><br>TEL:0575-33-0830<br>美濃市常盤町2300                     | 美濃和紙製品・布和雑貨<br><b>米屋 藤山(こめやとうやま)</b><br>TEL:0575-33-0204<br>美濃市依町2112  |
| きものと帯・和装小物<br><b>呉服の鈴屋</b><br>TEL:0575-33-0417(代)<br>美濃市依町2156-2               | 手作りギャラリー<br><b>笹屋</b><br>TEL:0575-33-0173<br>美濃市常盤町2277   | うだつをながめてちょっと一服<br><b>茶房とみや</b><br>TEL:0575-33-4827<br>美濃市泉町1887                  | お食事処<br><b>山水本店</b><br>TEL:0575-33-0358<br>美濃市本住町1902                                   | 郷土銘菓 うだつの町<br><b>時代軒 菓舗</b><br>TEL:0575-33-0101<br>美濃市魚屋町2192-4  |
| 呉服・寝具・和雑貨<br><b>柴竹呉服店</b><br>TEL:0575-33-0017<br>美濃市加治屋町1987                   | 寿司・料理<br><b>甚五郎 寿司</b><br>TEL:0575-35-0638<br>美濃市相生町2486-1  | 着物を着て歩きましょう<br><b>せびあ会</b><br>TEL:090-3934-3443<br>美濃市依町2158                     | 雑貨・小物・手あみニット<br>手づくりの店 <b>しまだ</b><br>TEL:0575-33-0353<br>美濃市相生町2247                     | 自家製粉・手打ち蕎麦<br><b>そば切りまる伍</b><br>TEL:0575-33-3905<br>美濃市常盤町2275-1   |
| 提灯・和照明 実演・製作・販売<br><b>手造らんたんや</b><br>TEL:0575-35-1409<br>美濃市加治屋町1968           | 美濃銘水<br><b>天使の水</b><br>TEL:0575-34-8180<br>美濃市藤生矢坪2603-6  | 美濃国 源泉乙狩の湯<br><b>道三温泉</b><br>TEL:0575-37-4126<br>美濃市乙狩五軒家1096                    | 美濃和紙販売<br><b>日進堂</b><br>TEL:0575-33-0149<br>美濃市本住町1918                                  | 全国鉄道・バス限定チョロQ販売<br><b>のりものや Q企画</b><br>TEL:0575-35-1644<br>美濃市広岡町 旧名鉄美濃駅 駅舎内   |
| ラーメン・餃子<br><b>初野 飯店</b><br>TEL:0575-33-0274<br>美濃市永重町1958-1                    | テイクアウト専門のお好み焼き店<br><b>ハッピー</b><br>TEL:0575-33-2315<br>美濃市常盤町1833  | 花キュービット 全国へお花の送れるお店<br><b>花朝商店(はなあさしやうてん)</b><br>TEL:0575-33-0077<br>美濃市加治屋町2001 | 古民家でほっこり、貸切のヘアサロンです<br><b>Hair Design 楽髪(らつぱ)</b><br>TEL:090-1753-9067<br>美濃市相生町2209 2F | スケールプラモデル・通信販売<br><b>ホビーボックス 楽天市場店</b><br><a href="http://www.rakuten.co.jp/hobbybox">http://www.rakuten.co.jp/hobbybox</a><br>愛知県一宮市若竹2丁目3-17 若竹ビル南棟3階西寄室 |
| うだつの上がる町並みにある小さな花と雑貨のお店<br><b>ホワイトノート</b><br>TEL:0575-29-8703<br>美濃市相生町2209 1F | 古布・服 小物いろいろ<br>ちかどやギャラリー <b>めだかの学校</b><br>TEL:090-3448-3151<br>美濃市加治屋町1963                                    | 石材アート・ペット碑・小物・その他<br><b>水野石材店</b><br>TEL:0575-33-0686<br>美濃市常盤町1877-6            | 和紙のウェディングドレス・靴下<br><b>みの紙舞</b><br>TEL:0575-35-2822<br>美濃市本住町1917                        | <b>美濃金融協会</b><br>TEL:0575-33-1816(十六銀行)<br>十六銀行・大垣共立銀行・岐阜信用金庫・関信信用金庫   |
| 美濃和紙製品販売・観光案内<br><b>美濃市観光協会「番屋」</b><br>TEL:0575-35-3660<br>美濃市加治屋町1959-1       | チキンのり巻定食・うなぎ料理<br><b>美濃食堂</b><br>TEL:0575-33-0248<br>美濃市米屋町2635-2   | 美濃和紙製品と関の刃物販売<br><b>美濃関物産館</b><br>TEL:0575-35-2220<br>美濃市松森271-2                 | 道の駅<br><b>(株)美濃にわか茶屋</b><br>TEL:0575-33-5022<br>美濃市曾代2007                               | 手づくりパンの店<br><b>美濃町家 Mam's</b><br>TEL:0575-35-0073<br>美濃市加治屋町1992-1   |
| 観光・料理旅館<br><b>美濃 緑風荘</b><br>TEL:0575-33-1268<br>美濃市長良川畔                        | 手づくりパン&駄菓子の店<br><b>山高菓子舗</b><br>TEL:0575-33-0074<br>美濃市依町2124   | 和紙・和紙製品販売<br><b>山根和紙の店</b><br>TEL:0575-35-1282<br>美濃市泉町1891-1                    | 模型飛行機製造・販売<br><b>株式会社ヨシダ</b><br>TEL:0575-33-0083<br>美濃市常盤町2305                          | 美濃和紙製品販売<br><b>和紙の店 紙遊-see you-</b><br>TEL:0575-31-2023<br>美濃市常盤町2296  |
| ディスプレイ<br><b>(有)ワタナベ工芸</b><br>TEL:0575-33-2690<br>美濃市前野496                     | ※店名がピンクの文字は「お食事・休憩所」です。<br>※店名がブルーの文字は「喫茶・甘味処」です。<br>※店名がグリーンの文字は「和紙製品・おみやげ」です。<br>※店名がブラウンの文字は「雑貨・小物・その他」です。 |  |   |  |

※掲載順序は50音順です。